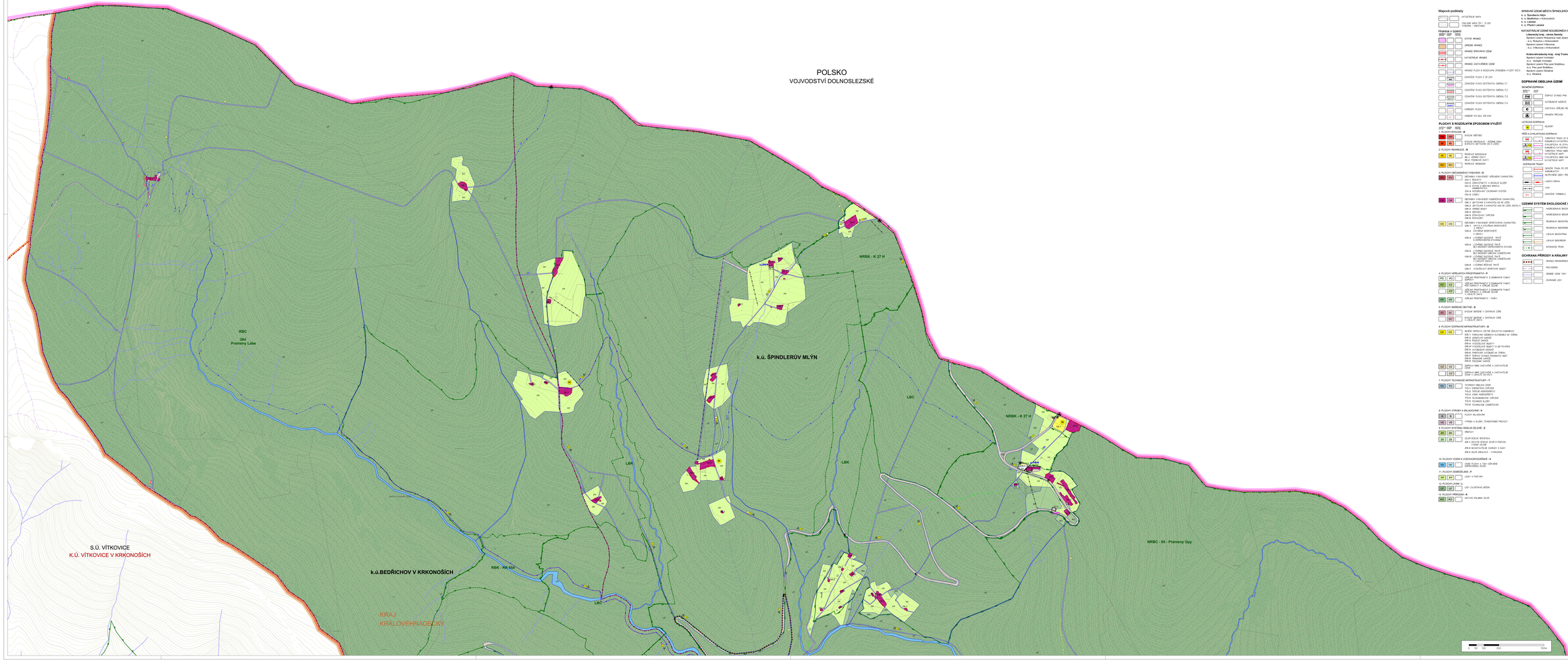

Mapové podklady

- KATASTRÁLNÍ MAPA
- ZÁKLADNÍ MAPA ČR 1 : 10 000
- DTM DOPB - VÝŠTINKY

Hranice a zájmy

- STÁTNÍ HRANICE
- OKRESNÍ HRANICE
- HRANICE SPRÁVNÍHO ÚZEMÍ
- KATASTRÁLNÍ HRANICE
- HRANICE ZVLÁŠTNÍHO ÚZEMÍ
- HRANICE PLOCH S ROZDÍLNÝM ZPŮSOBEM VYUŽITÍ (ROZ)
- OCHRANNÉ PLOCHY Z ZP DPP
- OCHRANNÉ PLOCHY SOUTĚŽNÍCH ZAŘÍZENÍ Č.1
- OCHRANNÉ PLOCHY SOUTĚŽNÍCH ZAŘÍZENÍ Č.2
- OCHRANNÉ PLOCHY SOUTĚŽNÍCH ZAŘÍZENÍ Č.3
- OCHRANNÉ PLOCHY SOUTĚŽNÍCH ZAŘÍZENÍ Č.4
- OCHRANNÁ PLOCHA
- KORIDOR TS 400 Z ZÁP KVAC

PLOCHY S ROZDÍLNÝM ZPŮSOBEM VYUŽITÍ

1. PLOCHY BYDLENÍ - B
   - BV SV BYDLENÍ VENKOVSKÉ
   - BI SC BYDLENÍ INDIVIDUÁLNÍ - NORMÁ ZÁST EUROPA SPITZKOPE DE S 1:2000
2. PLOCHY REKREACE - R
   - RI SC REKREACE INDIVIDUÁLNÍ
     RI-1 - VIZBOR ZÁPAD
     RI-2 - PŘÍBANOVÉ ZÁHÁTÍ
   - RH SC RESIDENCE HERMANŮV
3. PLOCHY OBČANSKÉHO VYBAVENÍ - O
   - OV SC OBČANSKÉ VYBAVENÍ VEŘEJNÉ (VARIANTNÍ)
     OV-1 - ŠKOLSTVÍ
     OV-2 - ZDRAVOTNICTVÍ A SOCIÁLNÍ SLUŽBY
     OV-3 - ÚŘADY A MÍSTNÍ SPRÁVA - KAMENITÝCH
     OV-4 - KOMUNÁLNÍ ZÁUMANÝ SYSTÉM
     OV-5 - ÚŘADY
   - OK SC OBČANSKÉ VYBAVENÍ KOMERČNÍ (VARIANTNÍ)
     OK-1 - UBYTOVNÁ A KAPACITU DO 50 LŮŽEK
     OK-2 - UBYTOVNÍ A KAPACITU NAD 50 LŮŽEK NETÍS LY
     OK-3 - STRAVOVÁNÍ
     OK-4 - OBCHODY
     OK-5 - STŘAVOVACÍ ZAŘÍZENÍ
     OK-6 - SPORTOVNÍ
   - OS OS OBČANSKÉ VYBAVENÍ SPORTOVNÍ (VARIANTNÍ)
     OS-1 - SPORT A CELOŠKOLNÍ SPORTOVIŠTĚ - V MÝTU
     OS-2 - ZÁVODNÍ SPORTOVIŠTĚ
     OS-3 - ZÁVODNÍ ZAŘÍZENÍ - TRAŤ S ZÁPRAVOU STUDENÉ
     OS-4 - LYŽAŘSKÉ ZAŘÍZENÍ - TRAŤ SE SNÍHOVÝM DĚLOVÁNÍM
     OS-5 - LYŽAŘSKÉ ZAŘÍZENÍ - TRAŤ SE SNÍHOVÝM DĚLOVÁNÍM STAVÉB
     OS-6 - LYŽAŘSKÉ ZAŘÍZENÍ - TRAŤ SE SNÍHOVÝM DĚLOVÁNÍM ZÁMĚTOVÁNÍ
     OS-7 - LYŽAŘSKÉ ZAŘÍZENÍ - TRAŤ SE SNÍHOVÝM DĚLOVÁNÍM ZÁMĚTOVÁNÍ
     OS-8 - LYŽAŘSKÉ BĚŽECKÉ TRAŤ
     OS-9 - VYSOKOŠKOLNÍ SPORTOVNÍ OBJEKT
4. PLOCHY VEŘEJNÝCH PROSTRANSTVÍ - P
   - PU PU VEŘEJNÉ PROSTRANSTVÍ S ZÁMANÝM FUNKCÍ
   - PZ PZ VEŘEJNÉ PROSTRANSTVÍ S ZÁMANÝM FUNKCÍ
   - PZ PZ VEŘEJNÉ PROSTRANSTVÍ S ZÁMANÝM FUNKCÍ
   - PZ PZ VEŘEJNÉ PROSTRANSTVÍ S ZÁMANÝM FUNKCÍ - PŘÍBANOVÉ ZÁHÁTÍ
   - PM PM VEŘEJNÉ PROSTRANSTVÍ - PARK I
5. PLOCHY SMÍŠENÉ OBYTNÉ - S
   - SC SC SMÍŠENÉ OBYTNÉ V OBYTNÉM ÚZEMÍ
   - SC SC SMÍŠENÉ OBYTNÉ V OBYTNÉM ÚZEMÍ - V ZÁPLATĚ DPO
6. PLOCHY DOPRAVNÍ INFRASTRUKTURY - D
   - DI DI SMÍŠNÉ DOPRAVA VŠETNĚ VŠELIOTCH KOMUNIKACÍ
     DI-1 - KAMIONOVÁ DOBRICH AUTOBAŽ NA TÉRNU
     DI-2 - ŽELEZNIČNÍ DOPRAVA
     DI-3 - BUDOVÁ ŽAMÉŽÍ
     DI-4 - ŽELEZNIČNÍ STANICE
     DI-5 - ŽELEZNIČNÍ OBJEKTY S OBYTOVÁNÍM
     DI-6 - AUTOBUSOVÉ NÁDRAŽÍ
     DI-7 - PARKOVÁNÍ A GARÁŽOVÁNÍ NA TÉRNU
     DI-8 - ČERPACÍ STANICE PHÉNNÍCH HMOT
     DI-9 - HRANIČNÍ ZAŘÍZENÍ
     DI-10 - ŽELEZNIČNÍ ZAŘÍZENÍ
   - DZ DZ DOPRAVA NA ZÁKLADĚ ZVLÁŠTNÍCH ZÁKONŮ
   - DZ DZ DOPRAVA NA ZÁKLADĚ A ZVLÁŠTNÍCH ZÁKONŮ - V ZÁPLATĚ DPO
7. PLOCHY TECHNICKÉ INFRASTRUKTURY - T
   - TO TO TECHNICKÉ ZAŘÍZENÍ
     TO-1 - ZÁSOBOVÁNÍ PITNOU VODOU
     TO-2 - ČISTÍNÍ VÁDNÍCH VOD
     TO-3 - ODVOD VÁDNÍCH VOD
     TO-4 - ZÁSOBOVÁNÍ ELEKTRICKOU ENERGIÍ
     TO-5 - ZÁSOBOVÁNÍ TEPLEM
     TO-6 - TECHNICKÉ ZAŘÍZENÍ
8. PLOCHY VÝROBY A SKLADOVÁNÍ - V
   - S S PLOCHY SKLADOVÁNÍ
   - VR VR VÝROBA A SLUŽBY - ZNAČNĚ RUŠÍCÍ PROVOZY
9. PLOCHY SYSTÉMU SIDELNÍ ZELENĚ - Z
   - ZM ZM ZELEŇ MĚSTA
   - ZS ZS ZELEŇ SÍDELNÍ - SPORTOVIŠTĚ
     ZS-1 - SÍDELNÍ ZELEŇ ZELEŇ S PŘEVAHOU ZELENÉ PLOCHY
     ZS-2 - ROZPTYLOVÉ ZAHRADY A SADY
     ZS-3 - ZELEŇ VÝROLEŠÍ - V HRNÍCÍCH
10. PLOCHY VODNÍ A VODOHOSPODÁŘSKÉ - V
    - VV SC VODNÍ PLOCHY A TOKY SPÝVAŘNÉ ZAPRIOPENÍ ZELEŇ
11. PLOCHY ZEMĚDĚLSKÉ - P
    - PP PP ORNÁ PŮDA
12. PLOCHY LESNÍ - L
    - LPZ LPZ LESY ZVLÁŠTNÍHO URČENÍ
13. PLOCHY PŘÍRODNÍ - K
    - AD AD ZELENÁ VÝKLAMA ZELEŇ

SPRÁVNÍ ÚZEMÍ MĚSTA ŠPINDLERŮV MLÝN

k. ú. Špindlerův Mlýn
k. ú. Bedřichov v Krkonoších
k. ú. Svatý Petr
k. ú. Pavlín Lánek

KATASTRÁLNÍ ÚZEMÍ SOUSEDNÍCH SÚ

Liberecký kraj - okres Semily
Správní území Malujnice nad Jizerou
k. ú. Rokytnice v Krkonoších
Správní území Vítkovice
k. ú. Vítkovice v Krkonoších

Královéhradecký kraj - kraj Trutnov
Správní území Pec pod Sněžkou
k. ú. Velká Úpa
Správní území Pec pod Sněžkou
k. ú. Horní Maršov
Správní území Strážné
k. ú. Strážné

DOPRAVNÍ OBSLUHA ÚZEMÍ

SILNIČNÍ DOPRAVA

- DOPRAVA STÁVAJÍCÍ PRÁ
- NOTÁŽEBNÍ NEZNÁMÝ
- DOPRAVA VÝPOČ. PRÁNÍNÉ DOPRAVY
- HRANIČNÍ PŘECHOD

LETECKÁ DOPRAVA

- HELIPORT

PĚŠÍ A CYKLISTICKÁ DOPRAVA

- TURISTICKÁ TRASA VÝ ZÁVAJÍCÍ
  KÓMÁNKO KATASTRÁLNÍ MAPY
- TURISTICKÁ TRASA NÁVRHOVÁ
  KÓMÁNKO KATASTRÁLNÍ MAPY
- TURISTICKÁ TRASA NÁMĚ KÓMÁNKO
  KÓMÁNKO KATASTRÁLNÍ MAPY
- CYKLISTICKÁ NÁMĚ KÓMÁNKO
  KATASTRÁLNÍ MAPY

DOPRAVNÍ TRASY

- ŽELEZNÍ TRASA PO ZREKONSTRUKCI
- AUTOVAŘE JEDEJ PRO ZÁMĚ OBEDÍ
- LINEÁ ZRÁNA
- SUO
- ZÁNAČNÍ TERMINÁLÚ

ÚZEMNÍ SYSTÉM EKOLOGICKÉ STABILITY

- NADREGIONÁLNÍ BIOCENTRÁ
- NADREGIONÁLNÍ BIOKORIDOR
- REGIONÁLNÍ BIOCENTRÁ
- REGIONÁLNÍ BIOKORIDOR
- LOKÁLNÍ BIOCENTRÁ
- LOKÁLNÍ BIOKORIDOR
- INTERACNÍ PRVKY

OCHRANA PŘÍRODY A KRAJINY

- HRANICE PAMATNÁCH NÁRODNÍHO PARKU
- REZERVÉNÉ
- ZÁNÁNÉ VÉZNÉ TOKY
- ZÁNÁNÉ LÉSY

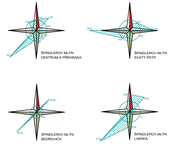

ZÁZNAM O ÚČINNOSTI ZMĚNY		
Správní orgán, který poslední změnu vydal	**Zastupitelstvo města Špindlerův Mlýn** usnesením č. ze dne	
Číslo poslední změny	**4**	
Datum nabytí účinnosti	**09/2022**	
Výčet zapracovaných změn v úplném znění	**1, 2, 3, 4**	
jméno a příjmení, funkce a podpis oprávněné úřední osoby příslušného	**Ing. arch. Ivo Lukeša**	

ÚZEMNÍ PLÁN ŠPINDLERŮV MLÝN

ÚPLNÉ ZNĚNÍ PO ZMĚNÁCH
č. 1, 2, 3, 4

OBJEDNATEL	MĚSTO ŠPINDLERŮV MLÝN
POŘIZOVATEL	MĚSTSKÝ ÚŘAD ŠPINDLERŮV MLÝN
ZPRACOVATEL	ARCHITEKTONICKÉ STUDIO HYSEK s.r.o.
DATUM ZPRACOVÁNÍ	09/2022
MĚŘÍTKO	1 : 5 000

AUTORSKÝ KOLEKTIV
ING. ARCH. OLDŘICH HYSEK, ING. JAN RUCKY

HLAVNÍ VÝKRES
část A

N2A