USNESENÍ

z 27. zasedání Rady města č. 27/2008, které se konalo ve čtvrtek dne 3. 12. 2008 ve 13:00 hodin v zasedací místnosti MěÚ

407/27-08
Rada města **schvaluje** program 27. zasedání.
(pro – 4, proti – 0, zdržel se – 0)

408/27-08
Rada města **pověřuje** zápisem Alenu Smolařovou.
(pro – 4, proti – 0, zdržel se – 0)

409/27-08
Rada města **neschvaluje** pronájem části pozemku 907/1 o výměře 54 m2 v k.ú. Špindlerův Mlýn společnosti SKOL MAX Ski school, a. s.
(pro – 4, proti – 0, zdržel se – 0)

410/27-08
Rada města **neschvaluje** pronájem části pozemku 907/1 o výměře 60 m2 v k.ú. Špindlerův Mlýn hotelu Lomnice.
(pro – 4, proti – 0, zdržel se – 0)

411/27-08
Rada města **schvaluje** snížení nájemného od roku 2006 do roku 2008 jako náhradu škody z důvodu plísně na majetku v městském bytě. Zároveň **odkládá rozhodnutí** o konkrétní částce pro snížení s tím, že majetkový odbor si od žadatelů vyžádá doložení účtů k proplacení náhrady škody pro pojišťovnu a předloží právní stanovisko.
(pro – 4, proti – 0, zdržel se – 0)

412/27-08
Rada města **schvaluje** přidělení uvolněného městského bytu o velikosti 1+kk v č.p. 150 Bedřichov manželům Ivetě a Petru Polákovi. Nájemní smlouva od 1. 1. 2009 bude uzavřena na dobu určitou do 31. 12. 2009.
Rada města **pověřuje** podpisem smlouvy starostu města.
(pro – 4, proti – 0, zdržel se – 0)

413/27-08
Rada města **souhlasí** s vypsáním poptávkového řízení – pronájem reklamních ploch ve Špindlerově Mlýně, **schvaluje** podmínky poptávkového řízení a **schvaluje** oslovení firem:

1) FILIPMEDIA, komunikační agentura, Revoluční 1, Praha 1,
2) MYLAND, G.B.A., s. r. o., Na Lysině 25, Praha 4,
3) KOOPERATIVA, Mgr. Hoffman Jiří, ředitel Východočeské agentury, Třída Míru 94, Pardubice,
4) Informační centrum Michlův Mlýn, Přední Labská 47, Špindlerův Mlýn,
5) Služby města Špindlerův Mlýn, Vrchlabská 71, Špindlerův Mlýn.

(pro – 4, proti – 0, zdržel se – 0)

414/27-08
Rada města schvaluje výběrovou komisi ve složení: Mgr. Zeman Bohumír, Kraus Petr, Strejček Ludvík, Bc. Hlinková Kamila, Staruchová Jiřina.
(pro – 4, proti – 0, zdržel se – 0)

415/27-08
Rada města **souhlasí** s udělením výjimky z tržního řádu pro umístění přenosné mobilní buňky na p.p.č. 986/1 v k.ú. Špindlerův Mlýn. Buňka bude využívána k uskladnění materiálu, k odpočinku obsluhy Sáňkařské dráhy a pro drobný prodej balených potravin a nápojů.
(pro – 4, proti – 0, zdržel se – 0)

416/27-08
Rada města, na základě doporučení stavební komise ze dne 25.11.08, **schvaluje** stanoviska Města Špindlerův Mlýn ke stavební činnosti:

1. **Nesouhlasná** stanoviska Města Špindlerův Mlýn ke stavební činnosti:
a) přepracovaná studie na stavební úpravy rodinného domu na st.p.č. 45 k.ú. Špindlerův Mlýn,
b) zadání oprav údajů zpracovateli RP u dotčených pozemků st.p.č. 144 k.ú. Bedřichov.
(pro – 4, proti – 0, zdržel se – 0)

417/27-08
Rada města **rozhodla** zveřejnit záměr pronajmout prostory v budoucí budově „Terminál autobusového nádraží Špindlerův Mlýn" na p.p.č. 706/8 vše v k.ú. Bedřichov v Krkonoších, obec Špindlerův Mlýn za účelem provozu souvisejícím s autobusovou dopravou, a to od začátku kalendářního roku následujícího po roce, v němž uplyne 5 let od finančního ukončení projektu, tj. předpokládaný termín od 1. 1. 2016.
Součástí tohoto usnesení je příloha č.1, která specifikuje budovaný autobusový terminál.
Rada města **si vyhrazuje** právo nevybrat žádného uchazeče.
(pro – 4, proti – 0, zdržel se – 0)

Rada města bere na vědomí:
1) informaci o finančních prostředcích z EU na opravy a rekonstrukce cest,
2) zajištění odstranění nepovolených stavebních úprav u objektu Hradečanka s udělením finanční pokuty za nedodržování pokynů odboru výstavby.

MĚSTO ŠPINDLERŮV MLÝN

Petr Kraus
místostarosta

Mgr. Bohumír Zeman
starosta

Ve Špindlerově Mlýně, dne 8. 12. 2008

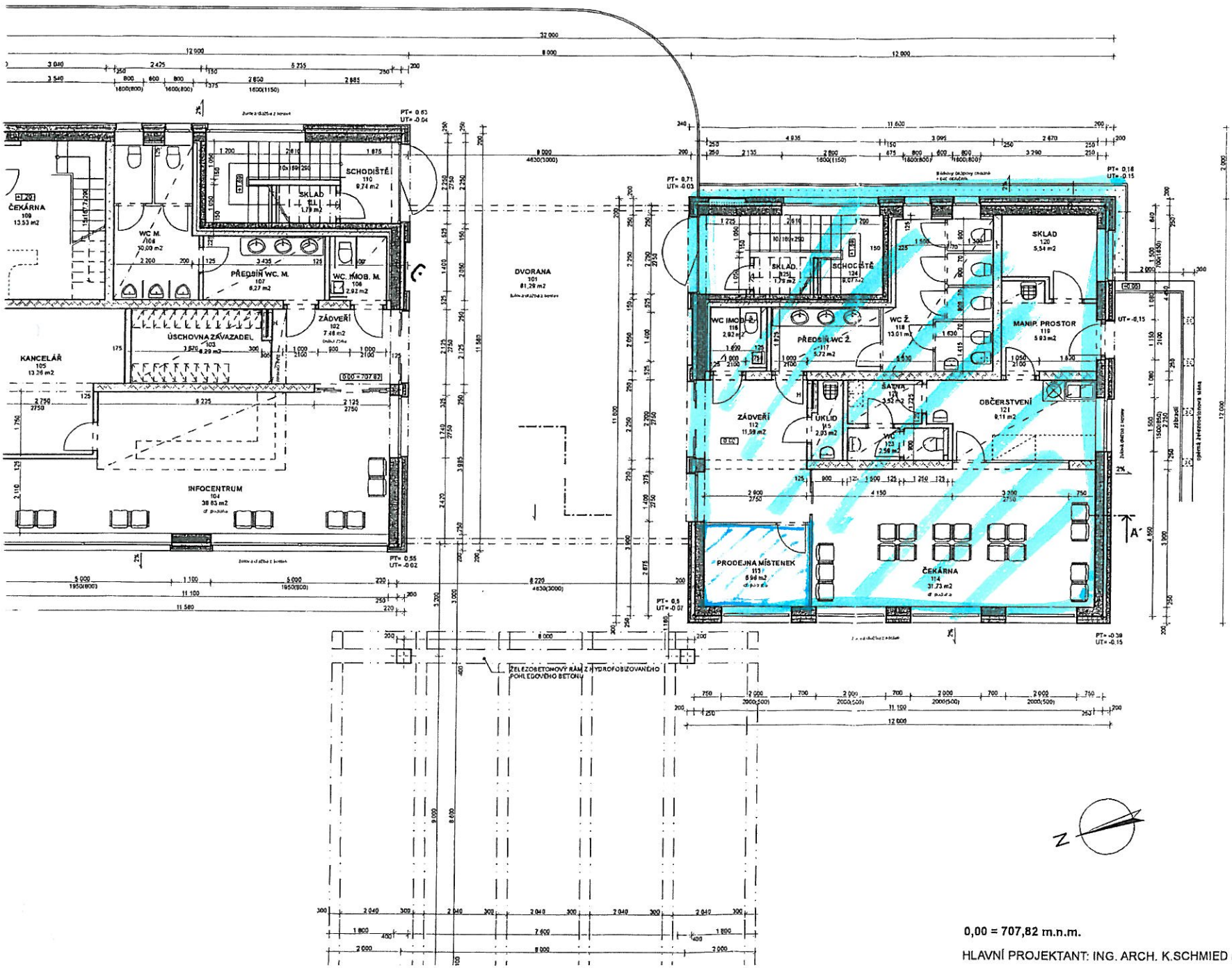

LEGENDA MATERIÁLŮ

- BETONOVÁ MONOLITICKÁ STĚNA tl 250mm, 150mm ŽELBET STROP tl 200mm, tl 150mm
- ZDIVO POROTHERM 24P+D, tl 250mm na MVC
- ZDIVO POROTHERM 17,5P+D, tl 195mm na MVC
- ZDIVO POROTHERM 11,5P+D, tl 125mm na MVC
- ZDIVO POROTHERM 8,5P+D, tl 75mm na MVC
- BETONOVÁ MAZANINA SE SÍTÍ
- PROSTÝ BETON
- ZEMINA PŮVODNÍ
- ZEMINA NASYPANÁ
- ŠTĚRK
- TEPELNÁ IZOLACE ROCKWOOL, EPS, XPS

FASÁDA 1 NP
- prostý beton tl 250mm
- EPS tl 100mm
- Železbet. tl 100mm, hydrofobizovaný
- kam. obklad tl 40mm / dř. obklad z...

FASÁDA 2 NP
- Porotherm 24P+D tl 250mm
- Rockwool tl. 120mm do kovového roštu
- vzduchová mezera
- dř. obklad z palubek

PŘÍLOHA č. 1 k Smlouvě č. 477/2017-OP

0,00 = 707,82 m.n.m.

HLAVNÍ PROJEKTANT: ING. ARCH. K.SCHMIED ml.

AUTOR PROJEKTU: ING. AF