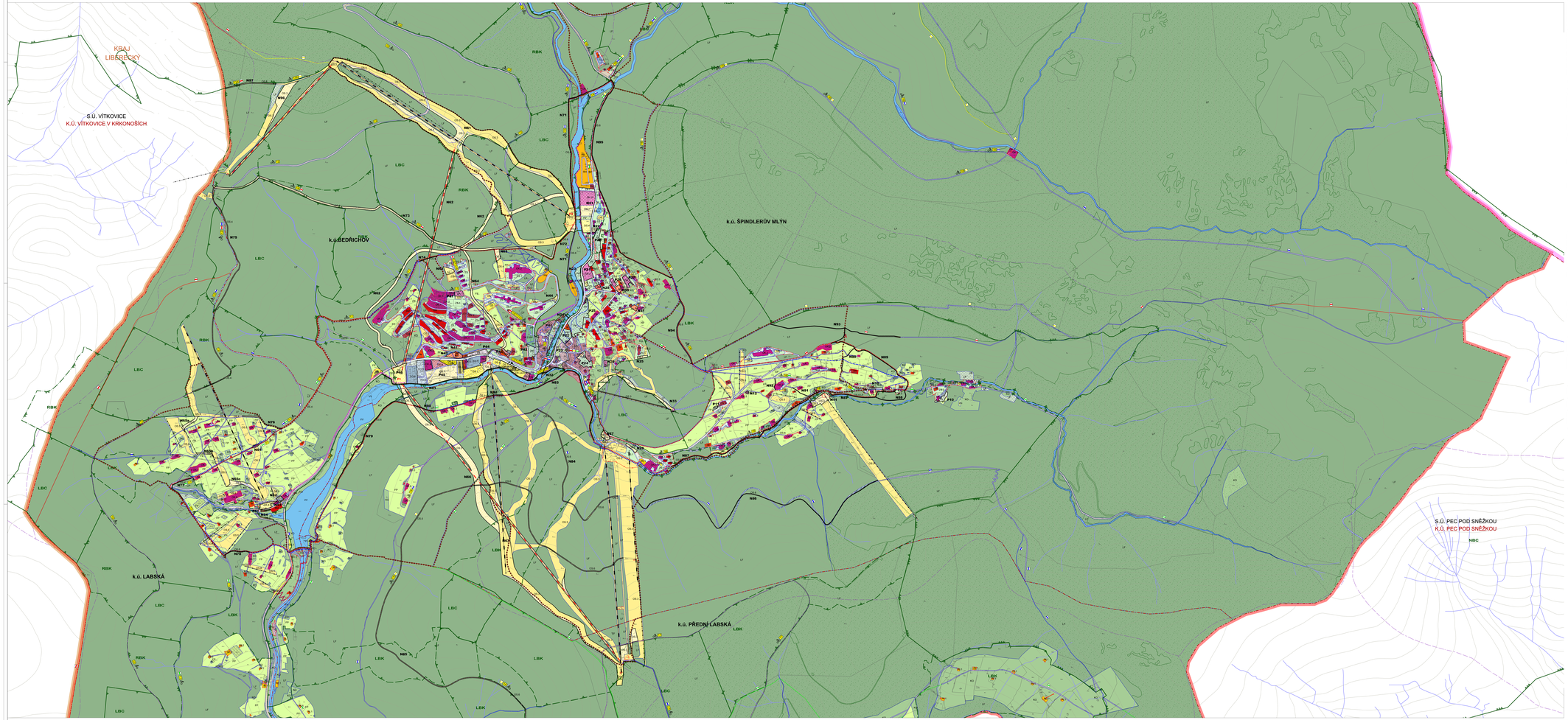

Mapové podklady

- HOTOVĚ/HAM KATASTRÁLNÍ MAPY
- DELIŠE MAPY TŘ.1 - B-SJT
- NEVIDITELNÁ DATA PŘÍBĚHŮ

Hranice v území

- STÁTNÍ HRANICE
- OKRESNÍ HRANICE
- HRANICE ZPRAVNÍHO ÚZEMÍ
- KATASTRÁLNÍ HRANICE
- HRANICE CHRÁNĚNÉHO ÚZEMÍ
- HRANICE PAMÁTKOVÉ REZERVACE
- HRANICE A OZNAČENÍ CHRÁNĚNÝCH A PAMÁTKOVÝCH POVODÍ

PLOCHY FUNKČNÍHO VYUŽITÍ ÚZEMÍ

1. PLOCHY BYDLENÍ - A
   - BV - PLOCHY MĚSTSKÉ
   - BD - PLOCHY RODINNÉ - DO ROZSAHU SEPTEMBER 2014 (ZÓNY)
2. PLOCHY REKREACE - B
   - RS - RODINNÁ REKREACE
   - RI - RI - HRANÍ ZÁVY - RI-2 - PŘEHRADNÍ ZÁVY
   - RM - RM - PŘEHRADNÍ HRAZ
3. PLOCHY OBČANSKÉHO VYBAVENÍ - C
   - OV - OV - ZÁKLADNÍ OBČANSKÉ VYBAVENÍ (VYBAVENÍ)
   - OV-1 - ZDRAVOTNÍCTVÍ A SOCIÁLNÍ SLUŽBY - TÉ A - ZÁKLAD ZDRAVOTNÍ PÉČE
   - OV-2 - VÝCHOVA A VZDĚLÁVÁNÍ - OV-2 - MATEŘSKÝ ZNÁMAKÝ SYSTÉM
   - OV-3 - SOCIÁLNÍ SLUŽBY
   - OV-4 - SPORT - OV-4 - SPORTOVNÍ ZAŘÍZENÍ
   - OV-5 - KULTURA - OV-5 - KULTURNÍ ZAŘÍZENÍ
   - OV-6 - VEŘEJNÁ SPRÁVA - OV-6 - VEŘEJNÁ SPRÁVA
   - OV-7 - OCHRANA OBYVATELSTVA - OV-7 - OCHRANA OBYVATELSTVA
   - OV-8 - SOUDY - OV-8 - SOUDY
   - OV-9 - BEZPEČNOST - OV-9 - BEZPEČNOST
   - OS - OS - OBČANSKÁ VYBAVENOST SPORTOVNÍ ZAŘÍZENÍ - OS-1 - SPORTOVNÍ ZAŘÍZENÍ - OS-2 - SPORTOVNÍ ZAŘÍZENÍ A HOTELY
   - OS-3 - SPORTOVNÍ ZAŘÍZENÍ - OS-3 - SPORTOVNÍ ZAŘÍZENÍ - OS-4 - LYŽAŘSKÉ AREÁLY
   - OS-5 - LYŽAŘSKÉ SKIPISTY - OS-5 - LYŽAŘSKÉ SKIPISTY - OS-6 - LYŽAŘSKÉ SKIPISTY - OS-7 - LYŽAŘSKÉ SKIPISTY - OS-8 - LYŽAŘSKÉ SKIPISTY - OS-9 - LYŽAŘSKÉ SKIPISTY
   - OS-10 - LYŽAŘSKÉ BĚŽECKÉ TRATĚ
   - OS-11 - LYŽAŘSKÉ BĚŽECKÉ TRATĚ
   - OS-P - VEŘEJNÝ SPORTOVNÍ OBJEKT
4. PLOCHY VEŘEJNÝCH PROSTRANSTVÍ - P
   - PV - PV - VEŘEJNÉ PROSTRANSTVÍ V ZÁSTAVBĚ TVAČÍ
   - PZ - PZ - VEŘEJNÉ PROSTRANSTVÍ V ZÁSTAVBĚ TVAČÍ - PZ-1 - PARKOVÁ ZÓNA
   - PP - PP - PARKY
5. PLOCHY SMÍŠENÉ OBYTNÉ - M
   - MS - MS - PLOCHY SMÍŠENÉ V ZÁSTAVBĚ ZÓNĚ
6. PLOCHY DOPRAVNÍ INFRASTRUKTURY - D
   - DS - DS - SILNIČNÍ DOPRAVA - DS-1 - VYBOČOVÁ ZÓNA ZÉLEZNÍCH VÝSKAMŮ - DS-2 - VYBOČOVÁ ZÓNA AUTOMOBILŮ NA TÉRENU - DS-3 - PARKOVÁNÍ - DS-4 - BUSOVÉ JAMY - DS-5 - ZÁSTAVBA ZÓNY - DS-6 - AUTOBUSOVÉ NÁDRAŽÍ - DS-7 - ZÁSTAVBA ZÓNY - DS-8 - ZÁSTAVBA ZÓNY - DS-9 - ZÁSTAVBA ZÓNY - DS-10 - ZÁSTAVBA ZÓNY - DS-11 - ZÁSTAVBA ZÓNY - DS-12 - ZÁSTAVBA ZÓNY - DS-13 - ZÁSTAVBA ZÓNY - DS-14 - ZÁSTAVBA ZÓNY - DS-15 - ZÁSTAVBA ZÓNY - DS-16 - ZÁSTAVBA ZÓNY - DS-17 - ZÁSTAVBA ZÓNY - DS-18 - ZÁSTAVBA ZÓNY
   - DZ - DZ - DRÁHY AMÉ DOPRAVNÍ A ZAŘÍZENÍ
7. PLOCHY TECHNICKÉ INFRASTRUKTURY - E
   - TI - TI - TECHNICKÁ INFRASTRUKTURA - TI-1 - ENERGETIKA ZÁKLADNÍ - TI-2 - ENERGETIKA ZÁKLADNÍ - TI-3 - VODA - VODOVODY - TI-4 - VODA - VODOVODY - TI-5 - ZÁSOBOVÁNÍ ZÁKLADNÍ - TI-6 - ZÁSOBOVÁNÍ ZÁKLADNÍ
8. PLOCHY VÝROBY A SKLADOVÁNÍ - F
   - S - S - PLOCHY SKLADOVÉ
   - VS - VS - VÝROBA A SLUŽBY ZÁKLADNÍ PŘÍVOZY
9. PLOCHY SPORTOVA OBSLUHA ZÁLEŽNÉ - J
   - SO - SO - SPORTOVY
   - R - R - SPORTOVA OBSLUHA - SPORTOVA OBSLUHA ZÁLEŽÍ A PODLOHA - R-1 - ZÁSTAVBA ZÓNY - R-2 - ZÁSTAVBA ZÓNY - R-3 - ZÁSTAVBA ZÓNY - R-4 - ZÁSTAVBA ZÓNY - R-5 - ZÁSTAVBA ZÓNY - R-6 - ZÁSTAVBA ZÓNY
10. PLOCHY VÝSKYTU A VODOHOSPODÁŘSKÉ - V
   - VO - VO - VODNÍ PLOCHY A TOKY DOPLNĚNÉ ZÁVODNAMI A ATRAKCEMI
11. PLOCHY ZEMĚDĚLSKÉ - P
   - ZP - ZP - LOUKY A PASTINY
12. PLOCHY LESNÍ - Q
   - LP - LP - LESY ZVLÁŠTNÍHO VÝZNAMU
   - LES - LES - LESY - OCHRANNÉ
13. PLOCHY PŘÍRODNÍ - R
   - NP - NP - SÍTOVÁ VÝKLADNÁ ZÓNA

SPRÁVNÍ ÚZEMÍ MĚSTA ŠPINDLERŮV MLÝN

k. ú. Špindlerův Mlýn
k. ú. Bedřichov
k. ú. Labská
k. ú. Přední Labská

KATASTRÁLNÍ ÚZEMÍ SOUSEDNÍCH SÚ

Liberecký kraj - okres Semily
Obec Vítkovice - katastrální území Vítkovice
k. ú. Vítkovice
Obec Pec pod Sněžkou - katastrální území Pec pod Sněžkou
k. ú. Vítkovice v Krkonoších

Královéhradecký kraj - okr. Trutnov
Spáleni Jamné (Horní Maršov)
Obec Horní Maršov
Spáleni Jamné Pec pod Sněžkou
Obec Pec pod Sněžkou
k. ú. Pec pod Sněžkou
k. ú. Jánského

DOPRAVNÍ OBSLUHA ÚZEMÍ

SILNIČNÍ DOPRAVA

- SILNICE I. TŘÍDY
- SILNICE II. TŘÍDY
- SILNICE III. TŘÍDY
- SILNICE I. TŘÍDY - VÝZNAM PRO DOPRAVU
- SILNICE II. TŘÍDY - VÝZNAM PRO DOPRAVU
- SILNICE III. TŘÍDY - VÝZNAM PRO DOPRAVU
- SILNICE I. TŘÍDY - VÝZNAM PRO DOPRAVU
- SILNICE II. TŘÍDY - VÝZNAM PRO DOPRAVU
- SILNICE III. TŘÍDY - VÝZNAM PRO DOPRAVU
- ZASTÁVKA - VÝZNAM PŘÍMÉHO DOPRAVY

LETECKÁ DOPRAVA

- HELIPORT

PĚŠÍ A CYKLISTICKÁ DOPRAVA

- CYKLISTICKÁ TRASA - VE STAVBĚ
- CYKLISTICKÁ TRASA - VE STAVBĚ - KOMBINACE NA ÚSTÍ MAPY
- CYKLISTICKÁ TRASA - VE STAVBĚ - KOMBINACE NA ÚSTÍ MAPY
- CYKLISTICKÁ TRASA - VE STAVBĚ - KOMBINACE NA ÚSTÍ MAPY - CYKLISTICKÁ TRASA - VE STAVBĚ - KOMBINACE NA ÚSTÍ MAPY
- PĚŠÍ PROPOJENÍ / TRAŤ

DOPRAVNÍ TRASY

- ŽELEZNÍ TRASA VE ZÁTĚŽOVÝCH ÚZEMÍCH
- MOTOROVÉ VOZY PRO ZÁKLAD OBSLUHY
- LINKA ŽIVNA
- SOS
- ŽELEZNÍ TRAMVAJ

ÚZEMNÍ SYSTÉM EKOLOGICKÉ STABILITY

- NADREGIONÁLNÍ BIOSYSTÉM
- NADREGIONÁLNÍ BIOKORIDOR
- REGIONÁLNÍ BIOSYSTÉM
- REGIONÁLNÍ BIOKORIDOR
- LOKÁLNÍ BIOSYSTÉM
- LOKÁLNÍ BIOKORIDOR
- BIOTOPY PRVKY
- PRVKY VÝKLADNÉHO VÝZNAMU PVÚSU

OCHRANA PŘÍRODY A KRAJINY

- BIOTOPY
- ZÓNY VÝZNAMU

Zastavitelné plochy

N 10	SV-PETR - U JÁNSKÉ	N 78	SMÍŠENÉ MLÝN - NAD PŘÍKOPOU
N 11	SV - PETR - TÝMAKL STŘÍH	N 79	SMÍŠENÉ MLÝN - NAD VALCE BIDÝ
N 20	SV - PETR - U JÁNSKÝ	N 80	SMÍŠENÉ MLÝN - TÝMAKL MEŽIŘÍN
N 21	SMÍŠENÉ MLÝN - TÝMAKL MEŽIŘÍN	N 81	BOŘENOV - U LÁBE
N 22	SMÍŠENÉ MLÝN - U ŠKUPINY	N 82	SMÍŠENÉ MLÝN - U JÁNSKÝCH
N 23	SMÍŠENÉ MLÝN - U ŠÍNKO	N 83	SMÍŠENÉ MLÝN - U ŽELEZNÍCH POTOKA
N 24	SMÍŠENÉ MLÝN - U KÁVA	N 84	SMÍŠENÉ MLÝN - SLOŇKA DŘÍN
N 25	SMÍŠENÉ MLÝN - U ŠKOLY	N 85	PŘÍCHA LABSKÁ - MEZIPŘÍCHA DŘÍN
N 26	SMÍŠENÉ MLÝN - NÍŽEL KRÁLOVÉ	N 86	SV - PETR - U FYNDOVÉ ŠLÁGU
N 27	SMÍŠENÉ MLÝN - U LOVÁŘSKÉ STADIONU	N 87	SV - PETR - PŘED ZELEZNÍM POTOKA
N 28	SMÍŠENÉ MLÝN - NÍŽEL TŘÍNA	N 88	SV - PETR - KÁRNÍCH
N 29	SMÍŠENÉ MLÝN - U ŽELEZNÍ	N 89	SV - PETR - PŘED BUDOVOU ŽEŽEŽ
N 30	SMÍŠENÉ MLÝN - PŘD VÍŘÍŽÍM	N 90	SV - PETR - U BĚŽÍŠNÍ
N 31	SMÍŠENÉ MLÝN - U LÝNY	N 91	SV - PETR - U STÁNU
N 32	SMÍŠENÉ MLÝN - U LÁBE	N 92	SV - PETR - U U NAŘÍ
N 33	SMÍŠENÉ MLÝN - ŽÁŽEŽÍKA KRÁNÍŽÉ	N 93	SV - PETR - SKUNÁŘOVA ZÉSTA
N 40	BOŘENOV - U PÍNÉ	N 94	SMÍŠENÉ MLÝN - U KÁRNÍNA PRÁNÍNU
N 41	BOŘENOV - U JÁNŠÍKA	N 95	SMÍŠENÉ MLÝN - NAD ŠÁNŽÍM
N 42	BOŘENOV - U MEŽIŘÍN	N 96	BOŘENOV - MEŽIŘÍN - NÍŽNÍ MEŽIŘÍN
N 43	BOŘENOV - NAD MEŽIŘÍNEM	N 97	BOŘENOV - MEŽIŘÍN - ŽÉŽÍŽÍA TRÁNÍ
N 44	LABSKÁ - PRÁNÍŽÍŽÍ		
N 51	LABSKÁ - U KOTELU NÉŽ		
N 52	LABSKÁ - TÝMAKL LABSKÁ		
N 53	LABSKÁ - VÍ. BAŤÍŽÍ		
N 54	PŘÍCHA LABSKÁ		
N 55	BOŘENOV - MEŽIŘÍN		
N 61	BOŘENOV - MEŽIŘÍN - ŽÉŽÍŽÍA		
N 62	BOŘENOV - ŽÉŽÍŽÍA KRÁNÍNÍ		
N 63	BOŘENOV - ŽÉŽÍŽÍA		
N 64	LABSKÁ - PŘEPOJENÍ		
N 65	LABSKÁ - PŘEPOJENÍ		
N 66	SMÍŠENÉ MLÝN - NÍŽNÍ HÉNÍŽÍA		
N 67	SMÍŠENÉ MLÝN - HÉNÍŽÍA		
N 68	BOŘENOV - U ŽÍVÝ LÁVÝ		
N 69	BOŘENOV - ŽÉŽÍŽÍ STRÁŽ MEŽIŘÍN		
N 70	SMÍŠENÉ MLÝN - VÉŽÍŽÍŽÍ ŽÉŽÍŽÍA		
N 71	BOŘENOV - NAD TÝMÉŽÍŽÍ VÁLÉŽÍ		
N 72	BOŘENOV - U NÁRNÍŽÍŽÍ BÍLÝ		
N 73	LABSKÁ - NAD LÁBÉŽÍŽÍ VÝVÍŽÍŽÍ		
N 74	LABSKÁ - NAD HÁNÍŽÍ		
N 75			
N 76			
N 77			

Plošetové plochy

P 10	SV - PETR - U JÉŽÍŽÍ	P 61	SMÍŠENÉ MLÝN - U ŽÉŽÍŽÍ ŽÉŽÍŽÍ
P 11	SV - PETR - U ŽÉŽÍŽÍ ŽÉŽÍŽÍ	P 62	SMÍŠENÉ MLÝN - NÍŽÉŽÍ ŽÉŽÍŽÍ
P 21	SMÍŠENÉ MLÝN - NÍŽÉŽÍ ŽÉŽÍŽÍ	P 63	SMÍŠENÉ MLÝN - ŽÉŽÍŽÍ
P 22	SMÍŠENÉ MLÝN - U ŽÉŽÍŽÍ	P 64	SMÍŠENÉ MLÝN - ŽÉŽÍŽÍ
P 23	SMÍŠENÉ MLÝN - ŽÉŽÍŽÍ	P 65	SMÍŠENÉ MLÝN - ŽÉŽÍŽÍ
P 24	SMÍŠENÉ MLÝN - ŽÉŽÍŽÍ	P 66	SMÍŠENÉ MLÝN - ŽÉŽÍŽÍ
P 25	SMÍŠENÉ MLÝN - U ŽÉŽÍŽÍ	P 67	SMÍŠENÉ MLÝN - ŽÉŽÍŽÍ
P 26	SMÍŠENÉ MLÝN - U ŽÉŽÍŽÍ	P 68	SMÍŠENÉ MLÝN - ŽÉŽÍŽÍ
P 27	SMÍŠENÉ MLÝN - U ŽÉŽÍŽÍ	P 69	SMÍŠENÉ MLÝN - ŽÉŽÍŽÍ
P 28	SMÍŠENÉ MLÝN - ŽÉŽÍŽÍ	P 70	SMÍŠENÉ MLÝN - ŽÉŽÍŽÍ
P 29	SMÍŠENÉ MLÝN - ŽÉŽÍŽÍ	P 71	SMÍŠENÉ MLÝN - ŽÉŽÍŽÍ
P 30	SMÍŠENÉ MLÝN - ŽÉŽÍŽÍ	P 72	SMÍŠENÉ MLÝN - ŽÉŽÍŽÍ
P 31	SMÍŠENÉ MLÝN - ŽÉŽÍŽÍ	P 73	SMÍŠENÉ MLÝN - ŽÉŽÍŽÍ
P 32	SMÍŠENÉ MLÝN - ŽÉŽÍŽÍ	P 74	SMÍŠENÉ MLÝN - ŽÉŽÍŽÍ
P 33	SMÍŠENÉ MLÝN - ŽÉŽÍŽÍ	P 75	SMÍŠENÉ MLÝN - ŽÉŽÍŽÍ
P 34	SMÍŠENÉ MLÝN - ŽÉŽÍŽÍ	P 76	SMÍŠENÉ MLÝN - ŽÉŽÍŽÍ
P 35	SMÍŠENÉ MLÝN - ŽÉŽÍŽÍ	P 77	SMÍŠENÉ MLÝN - ŽÉŽÍŽÍ
P 36	SMÍŠENÉ MLÝN - ŽÉŽÍŽÍ	P 78	SMÍŠENÉ MLÝN - ŽÉŽÍŽÍ
P 37	SMÍŠENÉ MLÝN - ŽÉŽÍŽÍ	P 79	SMÍŠENÉ MLÝN - ŽÉŽÍŽÍ
P 38	SMÍŠENÉ MLÝN - ŽÉŽÍŽÍ	P 80	SMÍŠENÉ MLÝN - ŽÉŽÍŽÍ
P 39	SMÍŠENÉ MLÝN - ŽÉŽÍŽÍ	P 81	SMÍŠENÉ MLÝN - ŽÉŽÍŽÍ
P 40	SMÍŠENÉ MLÝN - ŽÉŽÍŽÍ	P 82	SMÍŠENÉ MLÝN - ŽÉŽÍŽÍ
P 41	SMÍŠENÉ MLÝN - ŽÉŽÍŽÍ	P 83	SMÍŠENÉ MLÝN - ŽÉŽÍŽÍ
P 42	SMÍŠENÉ MLÝN - ŽÉŽÍŽÍ	P 84	SMÍŠENÉ MLÝN - ŽÉŽÍŽÍ
P 43	SMÍŠENÉ MLÝN - ŽÉŽÍŽÍ	P 85	SMÍŠENÉ MLÝN - ŽÉŽÍŽÍ
P 44	SMÍŠENÉ MLÝN - ŽÉŽÍŽÍ	P 86	SMÍŠENÉ MLÝN - ŽÉŽÍŽÍ
P 45	SMÍŠENÉ MLÝN - ŽÉŽÍŽÍ	P 87	SMÍŠENÉ MLÝN - ŽÉŽÍŽÍ
P 46	SMÍŠENÉ MLÝN - ŽÉŽÍŽÍ	P 88	SMÍŠENÉ MLÝN - ŽÉŽÍŽÍ
P 47	SMÍŠENÉ MLÝN - ŽÉŽÍŽÍ	P 89	SMÍŠENÉ MLÝN - ŽÉŽÍŽÍ
P 51	SMÍŠENÉ MLÝN - ŽÉŽÍŽÍ	P 90	SMÍŠENÉ MLÝN - ŽÉŽÍŽÍ

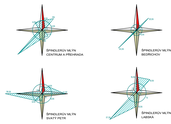

Vydáno zastupitelstvem města Špindlerův Mlýn dne ..... pod č. j. .....

Nabytí účinnosti územního plánu dne .....

Petr Kubec, vedoucí odboru výstavby MěÚ Špindlerův Mlýn

ÚZEMNÍ PLÁN ŠPINDLERŮV MLÝN

OBJEDNATEL	MĚSTO ŠPINDLERŮV MLÝN
POŘIZOVATEL	MĚSTO ŠPINDLERŮV MLÝN
ZHOTOVITEL	ARCHITEKTONICKÉ STUDIO HYSEK s.r.o.
DATUM ZPRACOVÁNÍ	11/2011
MĚŘÍTKO	1 : 5000

ING. ARCH. OLDŘICH HYSEK
ING. ZUZANA MAROUŠKOVÁ

HLAVNÍ VÝKRES
část B

N2B

1 ČS = 667 ; 2520 (2 457ks)
Atlas® 2011