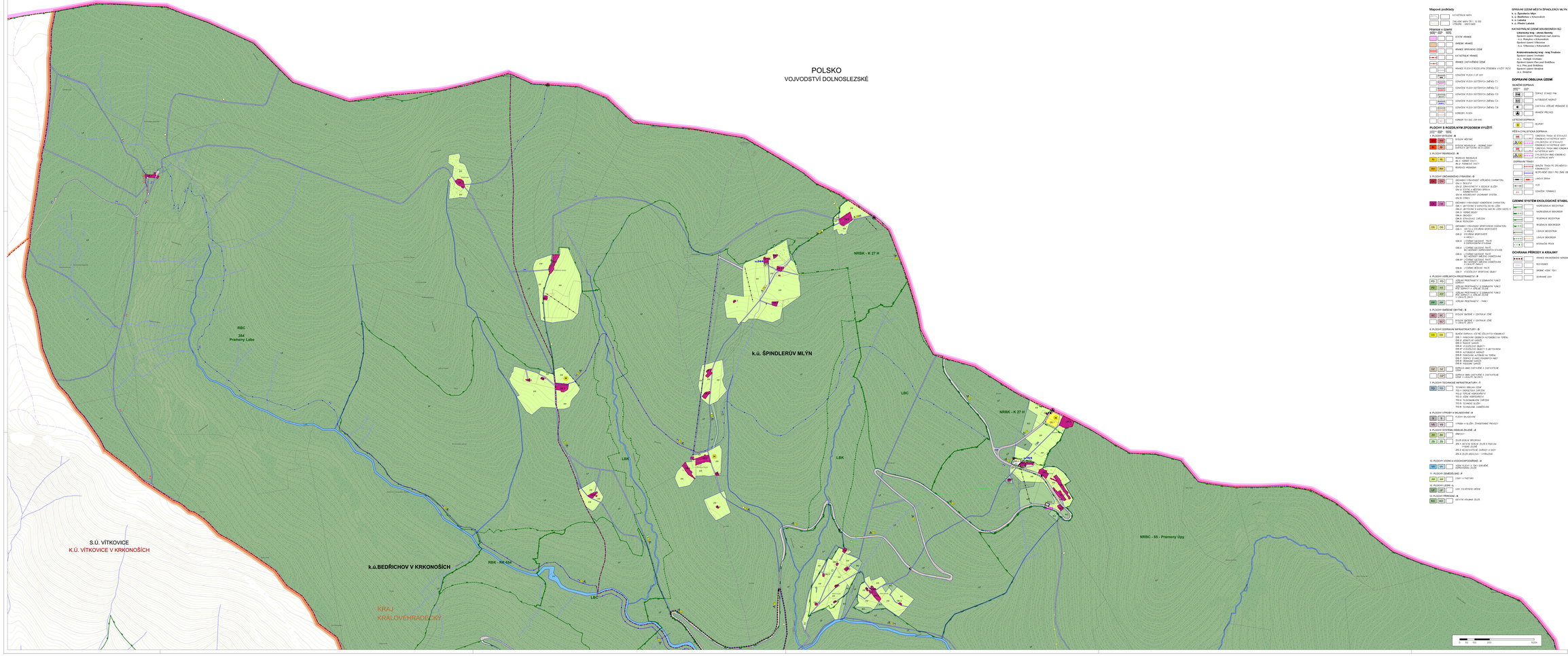

Mapové podklady

- KATASTRÁLNÍ MAPA
- ZÁKLADNÍ MAPA DK 1 - 5 000 / TOPOGR. - INVENTARIZ.

Hranice v území

- STÁTNÍ HRANICE
- OKRESNÍ HRANICE
- HRANICE SPRÁVNÍHO ÚZEMÍ
- KATASTRÁLNÍ HRANICE
- HRANICE ZASTAVĚNÉHO ÚZEMÍ
- HRANICE PLOCH Z ROZDÍLNÝM ZPŮSOBEM VYUŽITÍ (RZV)
- OZNAČENÍ PLOCH Z ZP (ZP)
- OZNAČENÍ PLOCH SOUTĚŽNÍCH ZMĚN(Z) Z1
- OZNAČENÍ PLOCH SOUTĚŽNÍCH ZMĚN(Z) Z2
- OZNAČENÍ PLOCH SOUTĚŽNÍCH ZMĚN(Z) Z3
- OZNAČENÍ PLOCH SOUTĚŽNÍCH ZMĚN(Z) Z4
- OZNAČENÍ PLOCH SOUTĚŽNÍCH ZMĚN(Z) Z5
- VYMEZENÍ PLOCH
- KORIDOR TEN (DLE ZÁR 4/96)

PLOCHY S ROZDÍLNÝM ZPŮSOBEM VYUŽITÍ

1. PLOCHY SÍDELNÍ - B
   - BV PLOCHY VEŘEJNÉ
   - BC SÍDELNÍ NEVOLNÉ - ROZMÍSTĚNÍ SUPERFICIÍ SPORTOVNÍ ZÓNY (S1 ZÓNY)
2. PLOCHY REKREACE - R
   - RN PLOCHY REKREACE
   - RN-1 VEREJNÉ ZAHTY
   - RN-2 POBRŽNÍ ZAHTY
   - RN PLOCHY VENKOVSKÉ
3. PLOCHY OBČANSKÉHO VYBAVENÍ - O
   - OV OBČANSKÉ VYBAVENÍ VEŘEJNÉHO (VAMATEN)
   - OV-1 BALÍŽITY
   - OV-2 ZDRAVOTNICTVÍ A SOCIÁLNÍ SLUŽBY
   - OV-3 VZDĚLÁNÍ A VĚDECKÁ SPRÁVA ADMINISTRATIVA
   - OV-4 VEŘEJNÝ SOUKROMÝ SYSTÉM
   - OV-5 ÚŘEDY
   - OS OBČANSKÉ VYBAVENÍ SOUKROMÉHO (VAMATEN)
   - OS-1 SPORTOVNÍ A RAKETOVÉ SLUŽBY
   - OS-2 ZÁTOVÁNÍ A LÉČEBNÁ SPRÁVA ADMINISTRATIVA
   - OS-3 VEŘEJNÝ SOUKROMÝ SYSTÉM
   - OS-4 ÚŘEDY
   - OS OBČANSKÉ VYBAVENÍ SOUKROMÉHO (VAMATEN)
   - OS-5 SPORTOVNÍ A RAKETOVÉ SLUŽBY
   - OS-6 ZÁTOVÁNÍ A LÉČEBNÁ SPRÁVA ADMINISTRATIVA
   - OS-7 VEŘEJNÝ SOUKROMÝ SYSTÉM
   - OS-8 ÚŘEDY
   - OS-9 STRAVOVÁNÍ, ZÁŘEZNÍ
   - OS-10 REZIDENCE
   - OS OBČANSKÉ VYBAVENÍ SPORTOVNÍHO (VAMATEN)
   - OS-1 SPORTOVNÍ A RAKETOVÉ SLUŽBY
   - OS-2 ZÁTOVÁNÍ SPORTOVNÍ
   - OS-3 ÚŘEDY
   - OS-3 LÉČEBNÉ ZÁŘEZNÍ - TRAŤ SPORTOVNÍHO ZÁŘEZNÍ
   - OS-4 LÉČEBNÉ ZÁŘEZNÍ - TRAŤ SPORTOVNÍHO ZÁŘEZNÍ
   - OS-5 LÉČEBNÉ ZÁŘEZNÍ - TRAŤ SPORTOVNÍHO ZÁŘEZNÍ
   - OS-6 LÉČEBNÉ ZÁŘEZNÍ - TRAŤ SPORTOVNÍHO ZÁŘEZNÍ
   - OS-7 LÉČEBNÉ ZÁŘEZNÍ - TRAŤ SPORTOVNÍHO ZÁŘEZNÍ
   - OS-8 LÉČEBNÉ BĚŽECKÉ TRAŤ
   - OS-9 VÝSOUŠNÍ BEŽEVÝCH OBJEKT
4. PLOCHY VÝROBY A SKLADOVÁNÍ - P
   - PD VÝROBA A SKLADOVÁNÍ SE ZÁKLADNÍM FUNKCÍ
   - PP VÝROBA A SKLADOVÁNÍ SE ZÁKLADNÍM FUNKCÍ
   - PZ VÝROBA A SKLADOVÁNÍ SE ZÁKLADNÍM FUNKCÍ
   - PZ-1 VÝROBA A SKLADOVÁNÍ SE ZÁKLADNÍM FUNKCÍ
   - PS VÝROBA PŘEDNAŽÍ - PARKY
5. PLOCHY SMÍŠENÉ OBYTNÉ - S
   - SC SMÍŠENÉ OBYTNÉ V CENTRALE ZÉMĚ
   - SV SMÍŠENÉ OBYTNÉ V CENTRALE ZÉMĚ - VENKOVSKÉ
6. PLOCHY DOPRAVNÍ INFRASTRUKTURY - D
   - DS DOPRAVNÍ SERVISNÍ ÚŘEMĚ (ČERPACÍ STANICE)
   - DS-1 SERVISNÍ ÚŘEMĚ - ČERPACÍ STANICE NA TERNU
   - DS-2 ZÁKLADNÍ GARÁŽ
   - DS-3 RODINÉ GARÁŽ
   - DS-4 PŘÍSTAVNÍ ÚŘEMĚ - ZÁTOVÁ
   - DS-5 VÝVOLEJNÉ OBJEKTY S JEŘTOVÁNÍM
   - DS-6 PŘÍSTAVNÍ ÚŘEMĚ
   - DS-7 PARKOVÁNÍ AUTOBUSŮ NA TERNU
   - DS-8 VEŘEJNÉ GARÁŽE
   - DS-9 VEŘEJNÉ ÚŘEMĚ (PARKOVÁNÍ AMÉ)
   - DS-10 VEŘEJNÉ GARÁŽ
   - DZ DOPRAVA AMÉ ZAŘÍZENÍ S ZAŘÍZENÍTEJE
   - DZP DOPRAVA AMÉ ZAŘÍZENÍ S ZAŘÍZENÍTEJE (DZM V LOKALITĚ ZM DRC)
7. PLOCHY TECHNICKÉ INFRASTRUKTURY - N
   - TE TECHNICKÁ ZÁKLADNA ÚŘEMĚ
   - TE-1 ENERGETICKÉ ÚŘEMĚ
   - TE-2 ÚŘEMĚ VODOVODŮ
   - TE-3 ÚŘEM KANALIZACE
   - TE-4 TELEKOMUNIKAČNÍ ÚŘEMĚ
   - TE-5 ÚŘEMĚ ODPADŮ
   - TE-6 TECHNICKÉ ÚŘEMĚ
8. PLOCHY VÝROBY A SKLADOVÁNÍ - V
   - VD PLOCHY SKLADOVÁNÍ
   - VN VÝROBA A SLUŽBY - ZVÁŽENÉ PROVOZY
9. PLOCHY SYSTÉMU SÍDELNÍ ZELENĚ - Z
   - ZM PARKY
   - ZS ZELEŇ SÍDELNÍ SPECIFICKÁ
   - ZS-1 ZELEŇ SÍDELNÍ SPECIFICKÁ - ZELEŇ S PŘEVLÁDNÍ ZÁSTAVBY ZELENĚ
   - ZS-2 BEZPROSTŘEDNÍ ZAHRADY A DVORY
   - ZS-3 ZELEŇ KRAJLÍCH - VYHRAZENÁ
10. PLOCHY VODNÍ A VODOHOSPODÁŘSKÉ - V
   - VN VODNÍ PLOCHY A TOKY VÝVAŘÉ SPRÁVOVÁNÍ SLUŽB
11. PLOCHY ZVAŘOVÁNÍ - P
   - PP ZÁLAY A PASTVINY
12. PLOCHY LESNÍ - L
   - LP LESY ZVLÁŠTNÍHO ÚRČENÍ
13. PLOCHY PŘÍRODNÍ - K
   - NP NÁVRH KRAJINNÉ ZELEŇ

SPRÁVNÍ ÚZEMÍ MĚSTA ŠPINDLERŮV MLÝN

- k. ú. Špindlerův Mlýn
- k. ú. Bedřichov v Krkonoších
- k. ú. Labská
- k. ú. Přední Labská

KATASTRÁLNÍ ÚZEMÍ SOUSEDNÍCH SÚ

Královéhradecký kraj - okres Semily
Správní území Rokytnice nad Jizerou
- k. ú. Rokytnice v Krkonoších
- k. ú. Horní Rokytnice
- k. ú. Víchrovice v Krkonoších

Královéhradecký kraj - kraj Trutnov
Správní území Vrchlabí
- k. ú. Horní Vrchlabí
- k. ú. Dolní Vrchlabí - část Krkonoš
- k. ú. Pec pod Sněžkou
Správní území Žacléře
- k. ú. Žacléř

DOPRAVNÍ OBSLUHA ÚZEMÍ

SILNIČNÍ DOPRAVA

- D11 DÁLNICE STÁVAJÍ PRAV
- R11 R11SILNICE MOMOŽ
- I/14 I/14SILNICE VÝŠLÉ HRANICE ZÁPRAVY
- I/14 SILNICE PŘEVÁZ

LETECKÁ DOPRAVA

- HL HELIPORT

PĚŠÍ A CYKLISTICKÁ DOPRAVA

- TURISTICKÁ TRASA VÉ ZÁTÁLAŽÍ
- CYKLISTICKÁ VÉ ZÁTÁLAŽÍ
- CYKLISTICKÁ VÉ ZÁTÁLAŽÍ
- KOMBINACE CYKLISTICKÉ MAPY
- CYKLISTICKÁ VÉ ZÁTÁLAŽÍ (KOMBINACE)
- AUTOSTOPÉ MAPY
- CYKLISTICKÁ MMÉ KOMBINACE
- AUTOSTOPÉ MAPY

DOPRAVNÍ TRAŤÍ

- ŽELEZNÍ TRAŤ PO ZÁVÁDÍCH KOMUNIKACÍCH
- NEJVYŠŠÍ ÚŘEVÍ PRO ZÁMÉ OBSOB
- LINEÁRNÍ ZÁPRAVA
- TUN
- OTAŘÍCÍM TERMINÁLÉ

ÚZEMNÍ SYSTÉM EKOLOGICKÉ STABILITY

- NADREGIONÁLNÍ BIOCENTRUM
- NADREGIONÁLNÍ BIOKORIDOR
- REGIONÁLNÍ BIOCENTRUM
- REGIONÁLNÍ BIOKORIDOR
- LOKÁLNÍ BIOCENTRUM
- LOKÁLNÍ BIOKORIDOR
- INTERNÍCÍM PRVKU

OCHRANA PŘÍRODY A KRAJINY

- PRVKUE VÝKONSTÁNÉ NÁRODNÍHO PARKU
- BIOSFÉRNÁ
- ZRÉNÉ VÝŠE TÝKY
- OCHRANÉ LÉSY

SCHÉMA VÝŘEZŮ

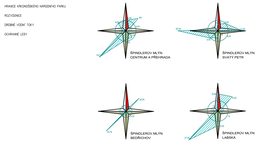

ZÁZNAM O ÚČINNOSTI ZMĚNY		
Správní orgán, který pořídil změnu vydal	**Zastupitelstvo města Špindlerův Mlýn** usnesením č. ... ze dne ...	
Číslo pořízených změn	**4**	
Datum nabytí účinnosti		
Výčet zapracovaných změn a úplném znění	**1, 2, 3, 4, 6**	
jméno a příjmení, funkce a podpis oprávněné úřední osoby pořizovatele	**Ing. arch. Iva Lánská**	

ÚZEMNÍ PLÁN ŠPINDLERŮV MLÝN

ÚPLNÉ ZNĚNÍ PO ZMĚNÁCH
č. 1, 2, 3, 4, 6

OBJEDNATEL MĚSTO ŠPINDLERŮV MLÝN
POŘIZOVATEL MĚSTSKÝ ÚŘAD ŠPINDLERŮV MLÝN
ZPRACOVATEL ARCHITEKTONICKÉ STUDIO HYSEK s.r.o.
DATUM ZPRACOVÁNÍ 01/2023
MĚŘÍTKO 1 : 5 000

AUTORSKÝ KOLEKTIV
ING. ARCH. OLDŘICH HYSEK, ING. JAN RUCKY

HLAVNÍ VÝKRES
část A

N2A