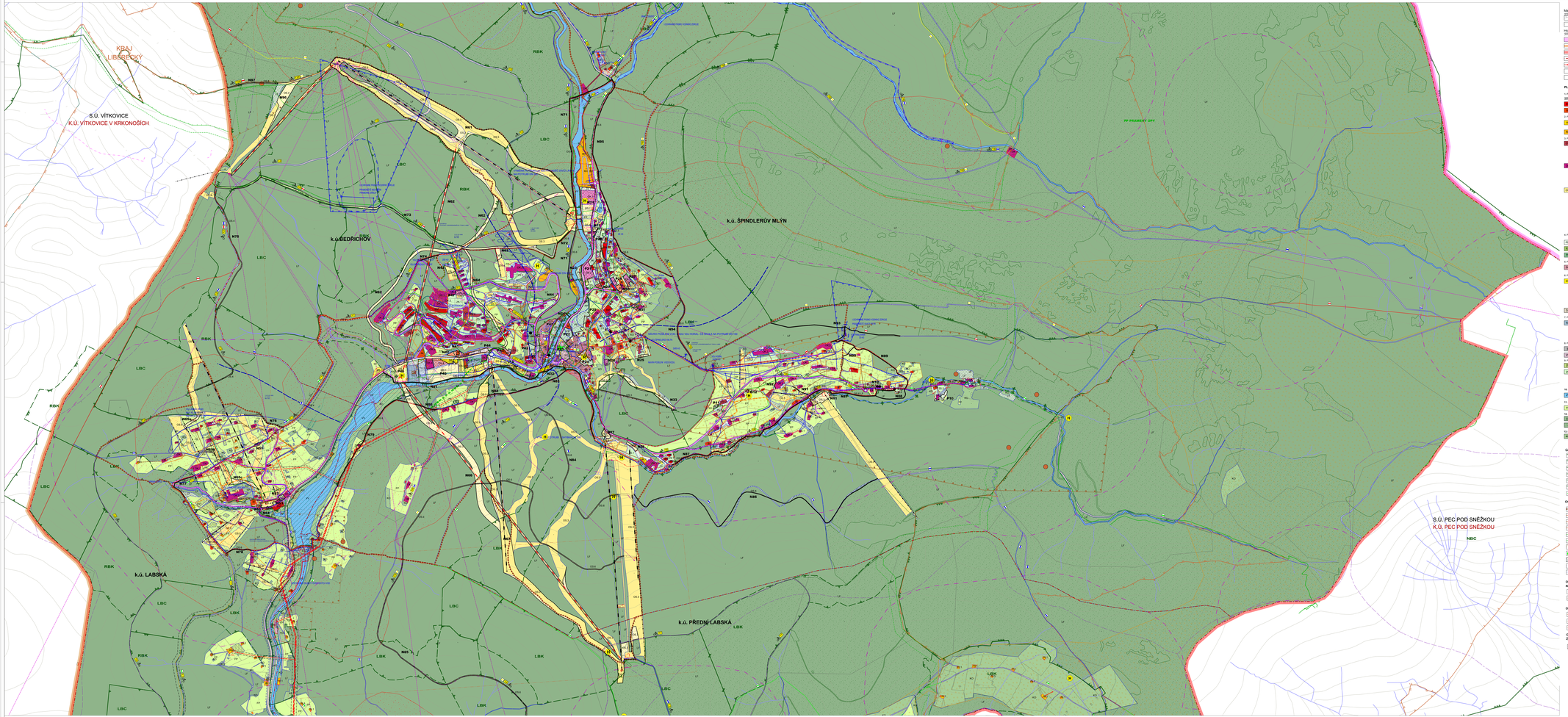

Mapové podklady

- KATASTROVÁ MAPA ČR
- ZÁKLADNÍ MAPA ČR 1 : 10 000 ROŠTÁN JVP (1:1000/50)

Hranice v území

- STÁTNÍ HRANICE
- SMĚRNÉ HRANICE
- HRANICE SPRÁVNÍHO ÚZEMÍ
- KATASTRALNÍ HRANICE
- HRANICE ZASTAVĚNÉHO ÚZEMÍ
- HRANICE FUNKČNÍCH PLOCH
- HRANICE ZÓNY OCHRANY NEROSTNÝCH PODMÍNEK

PLOCHY FUNKČNÍHO VYUŽITÍ ÚZEMÍ

1. PLOCHY BYDLENÍ - B
   - BYDLENÍ MĚSTSKÉ
   - BYDLENÍ VENKOVSKÉ - BV - BUDOVY ZEMĚDĚLSKÉ ZÁŘ. A AZBEC
2. PLOCHY REKREACE - R
   - REKREACE INDIVIDUÁLNÍ
   - REKREACE - CHATY
   - REKREACE - ZAHÁDKY
3. PLOCHY OBČANSKÉHO VYBAVENÍ - O
   - OBČANSKÉ VYBAVENÍ VEŘEJNÉHO CHARAKTERU
   - OB-1 ZÁKLADNÍ ŠKOLY A ŠKOLY SLUŽBY
   - OB-2 ZDRAVOTNÍ A SOCIÁLNÍ SLUŽBY
   - OB-3 ZÁKLADNÍ ŠKOLY - ZÁKLADNÍ ŠKOLA
   - OB-4 OBCHOD, SPOLEHLIVÝ ZÁKLADNÍ SYSTÉM
   - OB-5 ÚŘADY
   - OB-6 ÚŘADY
   - OB-7 OBČANSKÉ VYBAVENÍ VEŘEJNÉHO CHARAKTERU
   - OB-8 OBČANSKÉ VYBAVENÍ VEŘEJNÉHO CHARAKTERU
   - OB-9 OBČANSKÉ VYBAVENÍ VEŘEJNÉHO CHARAKTERU
   - OB-10 OBČANSKÉ VYBAVENÍ VEŘEJNÉHO CHARAKTERU
   - OB-11 OBČANSKÉ VYBAVENÍ VEŘEJNÉHO CHARAKTERU
   - OB-12 OBČANSKÉ VYBAVENÍ VEŘEJNÉHO CHARAKTERU
   - OB-13 OBČANSKÉ VYBAVENÍ VEŘEJNÉHO CHARAKTERU
   - OB-14 OBČANSKÉ VYBAVENÍ VEŘEJNÉHO CHARAKTERU
   - OB-15 OBČANSKÉ VYBAVENÍ VEŘEJNÉHO CHARAKTERU
   - OB-16 OBČANSKÉ VYBAVENÍ VEŘEJNÉHO CHARAKTERU
   - OB-17 OBČANSKÉ VYBAVENÍ VEŘEJNÉHO CHARAKTERU
   - OB-18 OBČANSKÉ VYBAVENÍ VEŘEJNÉHO CHARAKTERU
   - OB-19 OBČANSKÉ VYBAVENÍ VEŘEJNÉHO CHARAKTERU
   - OB-20 OBČANSKÉ VYBAVENÍ VEŘEJNÉHO CHARAKTERU
4. PLOCHY VEŘEJNÝCH PROSTRANSTVÍ - P
   - VEŘEJNÉ PROSTRANSTVÍ S DOMINANTNÍ FUNKCÍ - PV
   - VEŘEJNÉ PROSTRANSTVÍ S DOMINANTNÍ FUNKCÍ - PV-1 PARK - ŠPINDLERŮV MLÝN
   - PARKY
5. PLOCHY SMÍŠENÉ OBYTNÉ - S
   - BYDLENÍ SMÍŠENÉ S DOPLŇKOVÝMI ZÓNAMI
6. PLOCHY DOPRAVNÍ INFRASTRUKTURY - D
   - DOPRAVNÍ INFRASTRUKTURA SILNIČNÍ
   - DS-1 HISTORICKÁ SILNIČNÍ AUTOMOBILNÍ TAŽ TÉMA
   - DS-2 ŽEMLOVÝ SANTÉ
   - DS-3 ŽEMLOVÝ SANTÉ
   - DS-4 ŽEMLOVÝ SANTÉ
   - DS-5 ŽEMLOVÝ SANTÉ
   - DS-6 PARKOVÁNÍ AUTOBUSŮ NA TÉMA
   - DS-7 PARKOVÁNÍ AUTOBUSŮ NA TÉMA
   - DS-8 PARKOVÁNÍ AUTOBUSŮ NA TÉMA
   - DS-9 PARKOVÁNÍ AUTOBUSŮ NA TÉMA
   - DS-10 PARKOVÁNÍ AUTOBUSŮ NA TÉMA
   - DS-11 PARKOVÁNÍ AUTOBUSŮ NA TÉMA
   - DS-12 PARKOVÁNÍ AUTOBUSŮ NA TÉMA
   - DOPRAVNÍ INFRASTRUKTURA ŽELEZNIČNÍ
   - DŽ-1 ŽELEZNIČNÍ TRAŤ
   - DŽ-2 ŽELEZNIČNÍ TRAŤ
   - DŽ-3 ŽELEZNIČNÍ TRAŤ
   - DŽ-4 ŽELEZNIČNÍ TRAŤ
   - DŽ-5 ŽELEZNIČNÍ TRAŤ
   - DŽ-6 ŽELEZNIČNÍ TRAŤ
   - DOPRAVNÍ INFRASTRUKTURA ŽELEZNIČNÍ
   - DŽ-7 ŽELEZNIČNÍ TRAŤ
   - DŽ-8 ŽELEZNIČNÍ TRAŤ
   - DŽ-9 ŽELEZNIČNÍ TRAŤ
   - DŽ-10 ŽELEZNIČNÍ TRAŤ
   - DŽ-11 ŽELEZNIČNÍ TRAŤ
   - DŽ-12 ŽELEZNIČNÍ TRAŤ
   - DŽ-13 ŽELEZNIČNÍ TRAŤ
   - DŽ-14 ŽELEZNIČNÍ TRAŤ
   - DŽ-15 ŽELEZNIČNÍ TRAŤ
   - DŽ-16 ŽELEZNIČNÍ TRAŤ
   -