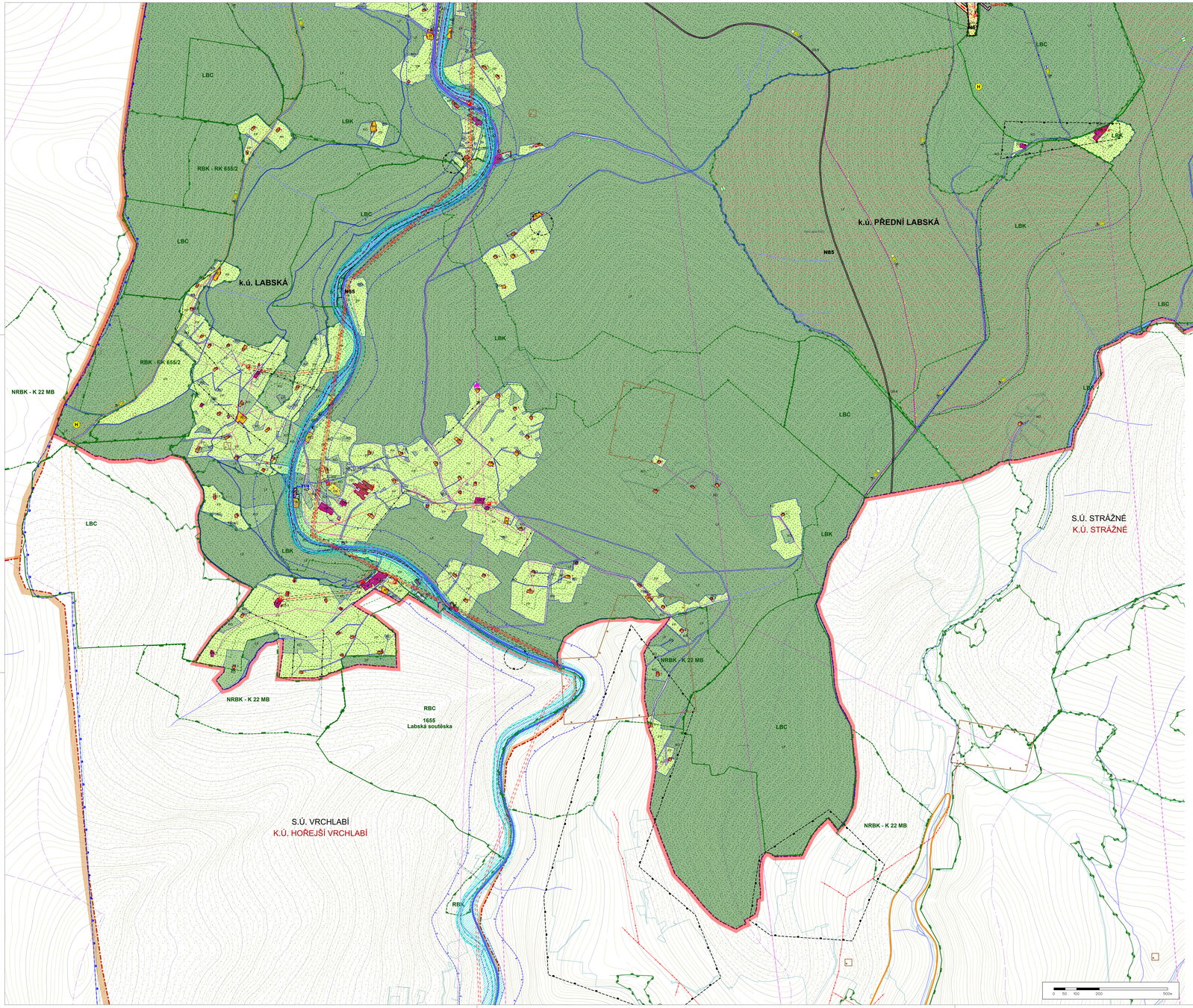

Mapové podklady

- KATASTRÁLNÍ MAPA
- ZÁKLADNÍ MAPA ČR 1 : 10 000 VÝSKIRS - VRSTEVNICE

Hranice v území

SPRÁV STAV | DOP STAV | NAVRH STAV

- STÁTNÍ HRANICE
- OKRESNÍ HRANICE
- HRANICE SPRÁVNÍHO ÚZEMÍ
- KATASTRÁLNÍ HRANICE
- HRANICE ZASTAVĚNÉHO ÚZEMÍ
- HRANICE PLOCH S ROZDÍLNÝM ZPŮSOBEM VYUŽITÍ (RZV)
- OZNAČENÍ PLOCH Z ÚP 2011
- OZNAČENÍ PLOCH DOTČENÝCH ZMĚNOU Č.1
- OZNAČENÍ PLOCH DOTČENÝCH ZMĚNOU Č.2
- OZNAČENÍ PLOCH DOTČENÝCH ZMĚNOU Č.3
- OZNAČENÍ PLOCH DOTČENÝCH ZMĚNOU Č.4
- KORIDORY PLOCH
- KORIDOR TEA ELE ZOR KHO

SPRÁVNÍ ÚZEMÍ MĚSTA ŠPINDLERŮV MLÝN

k. ú. Špindlerův Mlýn
k. ú. Bedřichov v Krkonoších
k. ú. Labská
k. ú. Přední Labská

KATASTRÁLNÍ ÚZEMÍ SOUSEDNÍCH SÚ

Liberecký kraj - okres Semily
Správní území Rokytnice nad Jizerou
- k.ú. Rokytno v Krkonoších
Správní území Vítkovice
- k.ú. Vítkovice v Krkonoších

Královéhradecký kraj - kraj Trutnov
Správní území Vrchlabí
- k.ú. Hořejší Vrchlabí
Správní území Pec pod Sněžkou
- k.ú. Pec pod Sněžkou
Správní území Strážné
- k.ú. Strážné

DOPRAVNÍ OBSLUHA ÚZEMÍ

SILNIČNÍ DOPRAVA

SPRÁV STAV | DOP STAV

- SILNICE II. TŘÍDY
- III/2954 OZNAČENÍ SILNIC
- MÍSTNÍ ÚČELOVÉ KOMUNIKACE A PĚŠÍ CESTY
- 30/40 MÍSTNÍ KOMUNIKACE S OZNAČENÍM
- 30/40 ÚČELOVÉ KOMUNIKACE V KRAJNÉ S OZNAČENÍM
- DEPRACE STANICE PHM
- AUTOBUSOVÉ NÁDRAŽÍ
- ZASTÁVKA VEŘEJNĚ VŘEMANÉ DOPRAVY
- HRANICE PŘEVODU
- DOPRAVNÍ PŘÍMO KOMUNIKACÍ

LETECKÁ DOPRAVA

- HELIPORT

PĚŠÍ A CYKLISTICKÁ DOPRAVA

- TURISTICKÁ TRASA VE STAVAJÍCÍ KOMUNIKACI KATASTRÁLNÍ MAPY
- CYKLISTICKÁ VE STAVAJÍCÍ KOMUNIKACI KATASTRÁLNÍ MAPY
- TURISTICKÁ TRASA MIMO KOMUNIKACI KATASTRÁLNÍ MAPY
- CYKLISTICKÁ MIMO KOMUNIKACI KATASTRÁLNÍ MAPY
- E-R6 PEŠÍ PROPOJOVACÍ TRASY

DOPRAVNÍ TRASY

- OKRUŽNÍ TRASA PO ZPEVNĚNÝCH KOMUNIKACÍCH
- NEOPEVNĚNÉ CESTY PRO ZMÉ OBCEDÍ
- LANOVÁ DRÁHA
- VLEK
- P1 OZNAČENÍ TERMINÁLŮ

PLOCHY S ROZDÍLNÝM ZPŮSOBEM VYUŽITÍ

SPRÁV STAV | DOP STAV | NAVRH STAV

1. PLOCHY BYDLENÍ - B

- BI BYDLENÍ MĚSTSKÉ
- BV BYDLENÍ INDIVIDUÁLNÍ - ROD. DOMY BI.PLOCHY ÚBYTOVÁNÍ DO 8 LŮŽEK

2. PLOCHY REKREACE - R

- RI RI REKREACE INDIVIDUÁLNÍ
  - RI.1 HORSKÉ CHATY
  - RI.2 PRIMÁRNÍ CHATY
- RH RH REKREACE HROMADNÁ

3. PLOCHY OBČANSKÉHO VYBAVENÍ - O

- OV OV OBČANSKÁ VYBAVENOST VEŘEJNÉHO CHARAKTERU
  - OV.1 ŠKOLSTVÍ
  - OV.2 ZDRAVOTNICTVÍ A SOCIÁLNÍ SLUŽBY
  - OV.3 STÁTNÍ A MĚSTSKÁ SPRÁVA - ÚŘADY
  - OV.4 INTEGROVANÝ ZÁCHRANNÝ SYSTÉM
  - OV.5 CÍRKVY
- OK OK OBČANSKÁ VYBAVENOST KOMERČNÍCH CHARAKTERU
  - OK.1 UBYTOVÁNÍ S KAPACITOU DO 60 LŮŽEK
  - OK.2 UBYTOVÁNÍ S KAPACITOU NAD 60 LŮŽEK (HOTELY)
  - OK.3 HORSKÉ BOUDY
  - OK.4 OBCHODY
  - OK.5 STRAVOVACÍ ZAŘÍZENÍ
  - OK.6 REZIDENCE
- OS OS OBČANSKÁ VYBAVENOST SPORTOVNÍHO CHARAKTERU
  - OS.1 KRYTÁ A OTEVŘENÁ SPORTOVIŠTĚ - A. AREÁLY
  - OS.2 OTEVŘENÁ SPORTOVIŠTĚ - A. AREÁLY
  - OS.3 LYŽAŘSKÉ SJEZDOVÉ TRATĚ S ZAŘÍZENÍMI STAVEBNÍ
  - OS.4 LYŽAŘSKÉ SJEZDOVÉ TRATĚ BEZ MOŽNOSTI DOPROVODNÝCH STAVEB
  - OS.5 LYŽAŘSKÉ SJEZDOVÉ TRATĚ BEZ MOŽNOSTI ÚMĚLÉHO ZÁSNĚŽOVÁNÍ
  - OS.5* LYŽAŘSKÉ SJEZDOVÉ TRATĚ BEZ MOŽNOSTI ÚMĚLÉHO ZÁSNĚŽOVÁNÍ - LOKALITA ŠMÝ
  - OS.6 LYŽAŘSKÉ BĚŽECKÉ TRATĚ
  - OS.7 VÍCEÚČELOVÝ SPORTOVNÍ OBJEKT

4. PLOCHY VEŘEJNÝCH PROSTRANSTVÍ - P

- PD PD VEŘEJNÁ PROSTRANSTVÍ S DOMINANTNÍ FUNKCÍ DOPRAVY
- PZ PZ VEŘEJNÁ PROSTRANSTVÍ S DOMINANTNÍ FUNKCÍ PĚŠÍ DOPRAVY A VEŘEJNÉ ZELENĚ
- PV VEŘEJNÁ PROSTRANSTVÍ S DOMINANTNÍ FUNKCÍ VEŘEJNÉ ZELENĚ V LOKALITĚ ŠMÝ
- PP PP VEŘEJNÁ PROSTRANSTVÍ - PARKY

5. PLOCHY SMÍŠENÉ OBYTNÉ - S

- SC SC BYDLENÍ SMÍŠENÉ V CENTRALNÍ ZÓNĚ
- SV SV BYDLENÍ SMÍŠENÉ V CENTRALNÍ ZÓNĚ V LOKALITĚ ŠMÝ

6. PLOCHY DOPRAVNÍ INFRASTRUKTURY - D

- DS DS SILNIČNÍ DOPRAVA VŘETNĚ ÚČELOVÝCH KOMUNIKACÍ
  - DS.1 PARKOVÁNÍ OSOBNÍCH AUTOMOBILŮ NA TERÉNU
  - DS.2 ZONÁLNÍ GARÁŽE
  - DS.3 ZÁSOBNÍ GARÁŽE
  - DS.4 VÍCEÚČELOVÉ OBJEKTY
  - DS.4* VÍCEÚČELOVÉ OBJEKTY S UBYTOVÁNÍM
  - DS.5 AUTOBUSOVÉ NÁDRAŽÍ
  - DS.6 PARKOVÁNÍ AUTOBUSŮ NA TERÉNU
  - DS.7 DEPRACE STANICE PŘÍMÁRNÍCH HMOT
  - DS.8 HROMADNÉ GARÁŽE
  - DS.9 PODZEMNÍ GARÁŽE
- DZ DZ DOPRAVA MIMO ZASTAVĚNÉ A ZASTAVITELNÉ ÚZEMÍ
- DZ DZ DOPRAVA MIMO ZASTAVĚNÉ A ZASTAVITELNÉ ÚZEMÍ V LOKALITĚ ŠMÝ

7. PLOCHY TECHNICKÉ INFRASTRUKTURY - T

- TO TO TECHNICKÁ OBSLUHA ÚZEMÍ
  - TO.1 ENERGETICKÁ ZAŘÍZENÍ
  - TO.2 TEPELNÉ HOSPODÁŘSTVÍ
  - TO.3 VODNÍ HOSPODÁŘSTVÍ
  - TO.4 TELEKOMUNIKAČNÍ ZAŘÍZENÍ
  - TO.5 TECHNICKÉ SLUŽBY
  - TO.6 TECHNOLOGICKÉ ZAŘÍZENÍ

8. PLOCHY VÝROBY A SKLADOVÁNÍ - V

- S S PLOCHY SKLADOVÁNÍ
- VS VS VÝROBA A SLUŽBY, ŽIVNOSTENSKÉ PROVOZY

9. PLOCHY SYSTÉMU SÍDELNÍ ZELENĚ - Z

- ZH ZH PŘÍRODNÍ
- ZS ZS ZELEŇ SÍDELNÍ SPECIFICKÁ
  - ZS.1 OSTATNÍ SÍDELNÍ ZELEŇ S PODÍLEM VYSOKÉ ZELENĚ
  - ZS.2 NEZASTAVITELNÉ ZAHRADY A SADY
  - ZS.3 ZELEŇ ARÉLOVÁ - VYHRAZENÁ

10. PLOCHY VODNÍ A VODOHOSPODÁŘSKÉ - V

- VV VV VODNÍ PLOCHY A TOKY DOPLNĚNÉ DOPROVODNÓU ZELENÍ

11. PLOCHY ZEMĚDĚLSKÉ - F

- FP FP LOUKY A PASTVINY

12. PLOCHY LESNÍ - L

- LF LF LESY ZVLÁŠTNÍHO URČENÍ

13. PLOCHY PŘÍRODNÍ - K

- KO KO OSTATNÍ KRAJINNÁ ZELEŇ

INFRASTRUKTURA

ZÁSOBOVÁNÍ ELEKTRICKOU ENERGIÉ

SPRÁV STAV | DOP STAV | NAVRH STAV

- PODZEMNÍ KABELOVÉ VEDENÍ VVN 110 kV
- PODZEMNÍ KABELOVÉ VEDENÍ VN 35 kV
- PODZEMNÍ KABELOVÉ VEDENÍ VN 10 kV
- NADZEMNÍ VEDENÍ VVN 110 kV
- KORIDOR TEA ELE ZOR KHO
- NADZEMNÍ VEDENÍ VN 35 kV
- NADZEMNÍ VEDENÍ VN KE ZRUŠENÍ
- TRAFOSTANICE
- ROZVODNA 35/10 kV ŠPINDLEROV MLÝN
- MALÁ VODNÍ ELEKTRÁRNA LABSKÁ
- DOPRAVNÍ PŘÍMO NADZEMNÍ VEDENÍ VVN, VN

ZÁSOBOVÁNÍ PLYNEM

- VTL PL.NAVOD
- ROZVOD STL PL.PAŘ
- ROZVOD STL PL.PAŘ - KE ZRUŠENÍ
- ROZVOD NTL PL.PAŘ
- ROZVOD NTL PL.PAŘ - KE ZRUŠENÍ
- REGULAČNÍ STANICE VTL/STL
- REGULAČNÍ STANICE STL/NTL
- REGULAČNÍ STANICE STL/NTL KE ZRUŠENÍ
- BEZPEČNOSTNÍ PÁSMO VTL PL.INDIVIDU

ZÁSOBOVÁNÍ VODOU

- ZÁSOBNÍ VODOVODNÍ ŘAD
- VYTLAČNÝ VODOVODNÍ ŘAD
- VODOJEM
- VODNÍ ZDROJ
- OPRAVNA VODY
- ČERPACÍ STANICE
- ZNÁMÉ VODY, AKUMULAČNÍ NÁDRŽ
- HRANICE I. TLAKOVÉHO PÁSMA
- HRANICE II. TLAKOVÉHO PÁSMA

ODKANALIZOVÁNÍ

- STOKA ŽENOVKA
- STOKA ODDÍLNÁ SPLAŠKOVÁ
- STOKA ODDÍLNÁ DEŠŤOVÁ
- VYTLAČNÝ ŘAD
- NÁVRH VYMĚNY POTRUBÍ
- ČOV
- OBLIŽOVACÍ KONTROLNÍ LÁTKY
- LOP
- DOPRAVNÍ PÁSMO ČOV

TELEKOMUNIKACE

- RADIORELÉOVÁ TRASA (RRT)
- DOPRAVNÍ PÁSMO RRT
- SDĚLOVACÍ KABELY
- RSS BODY
- OBJEKT NA TELEKOMUNIKAČNÍ SÍTI

ÚZEMNÍ SYSTÉM EKOLOGICKÉ STABILITY

- NADREGIONÁLNÍ BIOCENTRUM
- NADREGIONÁLNÍ BIOKORIDOR
- REGIONÁLNÍ BIOCENTRUM
- REGIONÁLNÍ BIOKORIDOR
- LOKÁLNÍ BIOCENTRUM
- LOKÁLNÍ BIOKORIDOR
- INTERAKČNÍ PRVEK

OCHRANA PŘÍRODY A KRAJINY

- HRANICE VRCHOSTŘEDNÍ NÁRODNÍHO PARKU
- I. ZÓNA KRNAP
- II. ZÓNA KRNAP
- III. ZÓNA KRNAP
- OCHRANNÉ PÁSMO KRNAP
- OCHRANNÉ LESY
- PAMÁTNÝ STROM
- ROZVODNICE
- DROBNÉ VODNÍ TOKY
- OCHRANNÉ PÁSMO LESA - 50M

OCHRANA PODZEMNÍCH A POVRCHOVÝCH VOD

- OHRÁNĚNÁ OBLAST AKUMULACE VODY
- OCHRANNÉ PÁSMO VODNÍHO ZDROJE 1STUPNE
- OP VODNÍHO ZDROJE 2. STUPNĚ - VNITŘNÍ
- OP VODNÍHO ZDROJE 2. STUPNĚ - VNĚJŠÍ
- UZEMÍ ZVLÁŠTNĚ POVODNĚ POD VODNÍM DÍLEM LABSKÁ
- ZÁPLAVOVÉ UZEMÍ Q_{100}
- ZÁPLAVOVÉ UZEMÍ Q_{50}
- ZÁPLAVOVÉ UZEMÍ Q_{20}
- OCHRANNÉ PÁSMO VRBTOVA - 100M

OCHRANA KULTURNÍCH HODNOT

- NEMOVITÁ KULTURNÍ PAMÁTKA
- ARCHEOLOGICKÁ NALEZIŠTĚ

OCHRANA LOŽISEK NEROSTNÝCH SUROVIN

- STARÁ ZÁSNÝ DÍLA
- UZEMÍ SE ZVÝŠENÝM POTENCIÁLEM GEOLOG. STAVBY PODDOLOVÁNÍ UZEMÍ STARÁ DÁLNÍ DÍLA) PLOŠNÁ SESUVNÁ UZEMÍ

OBRANA STÁTU

- OBJEKTY DŮLEŽITÉ PRO OBRANU STÁTU
- OCHRANNÉ PÁSMO OBJEKTŮ OBRANY STÁTU - 50 M
- OCHRANNÉ PÁSMO OBJEKTŮ NA SDĚLOVACÍ SÍTI

- CELÉ SPRAVNÍ ÚZEMÍ OBCE JE STIŽOVÁNO V ZÁKAZNÍM ÚZEMÍ MINISTERSTVA OBRANY ČR

SCHÉMA VÝŘEZŮ

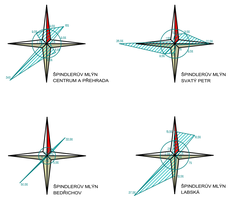

ÚZEMNÍ PLÁN ŠPINDLERŮV MLÝN

ÚPLNÉ ZNĚNÍ PO ZMĚNÁCH
Č. 1, 2, 3, 4

OBJEDNATEL	MĚSTO ŠPINDLERŮV MLÝN
POŘIZOVATEL	MĚSTSKÝ ÚŘAD ŠPINDLERŮV MLÝN
ZPRACOVATEL	ARCHITEKTONICKÉ STUDIO HYSEK s.r.o.
DATUM ZPRACOVÁNÍ	09/2022
MĚŘÍTKO	1 : 5 000

AUTORSKÝ KOLEKTIV
ING. ARCH. OLDŘICH HYSEK, ING. JAN RUCKÝ

KOORDINAČNÍ VÝKRES
část C

O2C